D3E GEOSPATIAL

COMMUNIQUE DE PRESSE

REPOSITIONNEMENT DU DRONE EBEE X

Près d'un an après le rachat de senseFly par AgEagle, le groupe repositionne le drone à ailes fixes de référence sur le marché, l'eBee X, pour le rendre accessible à tous !

A l'écoute des utilisateurs, AgEagle optimise son drone eBee X en intégrant de série dans un **modèle unique**, tous ses meilleurs atouts tout en **réduisant son prix** !

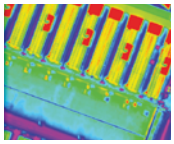

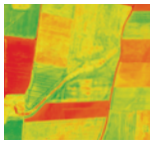

Plus de capacités, meilleur prix !

Le drone eBee X de AgEagle est optimisé, il intègre ses meilleurs atouts :
- Modules RTK et PPK
- Module Endurance pour 90 minutes de temps de vol
- Logiciel eMotion (permet de faire voler jusqu'à 4 drones en même temps)
- Accès au centre de formations en ligne
- Sac à dos de transport

L'eBee X bénéficie toujours de son large choix de capteurs : RVB, oblique, multispectral, thermique, à partir de 1 720€.

Au prix de **10 690 €**
au lieu de au lieu de 19 250 €
SANS CAPTEUR

RTK/PPK

90 min. de vol

Centre de formations en ligne

Logiciel eMotion

Batterie endurance

Sac à dos

L'eBee X,
la référence des drones à ailes fixes

> Des performances uniques sur le marché

> Large choix de capteurs :
- **S.O.D.A.** : RVB, vues obliques
- **S.O.D.A. 3D** : nacelle 3D pour vues obliques
- **Aeria X** : très haute résolution 24 Mpx et capteur APS-C
- **Duet T :** thermographie radiométrique et spectre visible
- **RedEdge MX** : multispectral

> Très grande simplicité d'utilisation

> Maintenance réduite et accessible à l'utilisateur

> Solution complémentaire avec les logiciels de traitement des données

> Compatible avec tous les logiciels de traitement photogrammétique du marché (Pix4D, Metashape, PhotoScan,...)

" L'eBee X devient ainsi une alternative aux quadricoptères pour la cartographie efficace et rapide de moyennes et grandes surfaces. Le prix n'est désormais plus un frein pour l'acquisition de ce drone, complémentaire aux outils traditionnels et permet même d'en acquérir plusieurs pour augmenter la productivité. "

D3E GEOSPATIAL

Parc du Grand Troyes / 3 Rond-point Winston Churchill
CS70055 / 10302 Sainte-Savine Cedex
Tél. : 03 25 71 31 54 / geospatial@d3e.fr
geospatial.d3e.fr

CONTACTEZ NOUS

LES 6 BONNES RAISONS DE PASSER À L'EBEE X

S.O.D.A. S.O.D.A. 3D Aeria X Duet-T Red Edge MX

Gain de temps

L'utilisation du drone à ailes fixes eBee X permet de réduire le temps passé sur le terrain grâce à la vitesse de collecte de données et ainsi d'augmenter le nombre de projets.

Surface étendue

L'eBee X offre une très grande autonomie. Cela fait de lui l'outil idéal pour la collecte de données sur de grandes surfaces.

Sécurité

Le drone eBee X permet d'entreprendre des projets complexes, comme la cartographie à distance des sites dangereux ou inaccessibles (mines et carrières, les décharges ou bien les sites inondés).

Précision

La cartographie réalisée avec l'eBee X permet d'atteindre une précision centimétrique, cohérente avec vos autres instruments de topographie et de cartographie.

Réglementation

Les ailes volantes eBee X, eBee Geo et eBee Ag sont certifiées C2. Cette certification est déterminée par la réglementation européenne.

Nouveau prix

AgEagle optimise son drone eBee X en intégrant tous ses meilleurs atouts tout en réduisant son prix !

A propos de D3E Geospatial

Depuis plus de 25 ans, D3E Geospatial propose les solutions matérielles (GPS/GNSS) et logicielles d'acquisition & mise à jour de données géospatiales et attributaires de précision centimétrique à métrique, dédiées aux métiers de la cartographie SIG et de la TOPOGRAPHIE : récepteurs GPS, terminaux durcis, systèmes de mobile mapping, drones, détecteurs de réseaux, etc.
Réputée pour la valeur ajoutée technique et le service apporté à ses clients : CONSEIL / FORMATION / SUPPORT TECHNIQUE / MAINTENANCE, D3E distribue les marques référentes sur le marché : Trimble, GeoMax (via la société I3MAP), Radiodetection, AgEagle (senseFly), …

En savoir plus :

Contact média : roseline.pignard@d3e.fr / 03.25.71.31.55
Contact commercial : geospatial@d3e.fr / 03.25.71.31.54

D3E GEOSPATIAL

Parc du Grand Troyes / 3 Rond-point Winston Churchill
CS70055 / 10302 Sainte-Savine Cedex
Tél. : 03 25 71 31 54 / geospatial@d3e.fr
geospatial.d3e.fr

CONTACTEZ NOUS